

福祉施設様・受講をご検討の皆様へ



2026年度・介護福祉士 実習指導者 講習会のご案内

3Day

介護現場では、指導者の育成や受け入れ体制の整備が重要なテーマとなっています。
指導者に求められる知識や指導力など、組織として備えるべき要素は年々増えています。
本講習会では、指導者に必要な専門知識と教育的視点を体系的に学び、
指導体制強化につなげていただけます。

次世代の介護福祉士を導く
「指導者」へ教育します。

1日目 4.24 (金) 2日目 4.25 (土)
3日目 5.1 (金) 【講習時間】
● 1日目 | 8:20 ~ 18:20
● 2日目 | 8:50 ~ 19:00
● 3日目 | 8:50 ~ 18:20

会場 総合福祉サービス 古の市 (広島県広島市安佐南区古市3丁目5-3)

対象 介護福祉士の資格取得を有する者。
(実務経験は3年以上が望ましい。)

受講料 45,000円(税込)*

定員 10名



学校法人タイキ学園 ウェルテック専門学校 広島校
校長 / 講師 城田 忠

特別養護老人ホームや訪問・通所介護の管理者として現場の中核を担い、介護福祉の魅力と人材育成の重要性を実感。現在は校長として学校運営を統括する傍ら、複数の大学・専門学校で専任教員や准教授としても教壇に立ち、「現場で育つ人材づくり」をテーマに介護人材の育成に取り組んでいる。

- 介護福祉士養成校での専任教員歴10年以上
- 介護福祉士養成校の学科設立経験あり

講習会
受講までの流れ

受講申込
(Web・メール・FAX・郵送)

受講決定通知書
(郵送)

受講料納入

講習会
受講開始

*受講料は条件により変動する場合があります。 / 申込締切：2026年4月17日(金)必着。

★指導体制にお困りの方、受講をご検討の方もお気軽にお問い合わせください。

主催

学校法人タイキ学園
ウェルテック専門学校 広島校

〒732-0068 広島県広島市東区牛田新町3丁目15-38



Free Dial

0120-022-695

(受付時間 | 平日 9:00 ~ 18:00) FAX:082-224-2245

✉ info@weltech.ac.jp ④ https://weltech.ac.jp



Web申込フォーム

介護福祉士実習指導者カリキュラム

| | 時間 | 講習の項目 |
|---------------|-------------|-----------|
| 1日目 (4/24) | 8:00~8:20 | 受付 |
| | 8:20~8:50 | オリエンテーション |
| | 8:50~10:50 | 介護の基本 |
| | 10:50~11:00 | 休憩 |
| | 11:00~13:00 | 実習指導の理論 |
| | 13:00~13:40 | 昼食休憩 |
| | 13:40~16:10 | 実習指導の実際 |
| | 16:10~16:20 | 休憩 |
| | 16:20~18:20 | 介護過程の理論 |

| | 時間 | 講習の項目 |
|---------------|-------------|-------------------|
| 2日目 (4/25) | 8:30~8:50 | 受付 |
| | 8:50~10:50 | 介護過程の指導方法 |
| | 10:50~11:00 | 休憩 |
| | 11:00~13:00 | 介護過程の指導方法 |
| | 13:00~13:40 | 昼食休憩 |
| | 13:40~14:40 | スーパービジョンの意義 |
| | 14:40~14:50 | 休憩 |
| | 14:50~16:50 | スーパービジョンの活用及び学生理解 |
| | 16:50~17:00 | 休憩 |
| | 17:00~19:00 | スーパービジョンの活用及び学生理解 |

| | 時間 | 講習の項目 |
|--------------|-------------|-------------------|
| 3日目 (5/1) | 8:30~8:50 | 受付 |
| | 8:50~10:50 | スーパービジョンの活用及び学生理解 |
| | 10:50~11:00 | 休憩 |
| | 11:00~12:00 | 実習指導の方法 |
| | 12:00~12:40 | 昼食休憩 |
| | 12:40~14:40 | 実習指導の展開 |
| | 14:40~14:50 | 休憩 |
| | 14:50~16:20 | 実習指導における課題への対応 |
| | 16:20~16:30 | 休憩 |
| | 16:30~17:30 | 実習指導に対する期待 |
| | 17:30~18:00 | 総合評価(まとめと試験) |
| | 18:00~18:20 | 閉会式 |

会場アクセス 総合福祉サービス古の市



〒731-0123 広島県広島市安佐南区古市3丁目5-3
 ●JR可部線 古市橋駅から徒歩約2分 ●下古市バス停前

【使用テキスト】介護福祉士実習指導マニュアル 中央法規(2000年11月25日発行) 著者 社団法人 日本介護福祉士会=監修/大阪府介護福祉士会=編集

グループ概要

ダイキグループは、ものづくりから、社会福祉、海外事業、保育、学校運営まで、日本を支える総合人材サービスグループです。

代表者 株式会社ダイキ CEO 中村義文
 〒737-0143 広島県呉市広白石 2-7-5
 1996年12月
 設立 グループ会社
 ○株式会社ダイキ ○有限会社 D-CLIP
 ○株式会社ダイキエンジニアリング
 ○グローバルコミュニケーション協同組合
 ○NPO法人 World Big Bonds
 ○株式会社プロスタイル
 ○PROSTYLE TECHNOLOGY(アライカ)
 ○DAIKI LANKA(アライカ) ○D'TEC(ネパール)
 ○社会福祉法人 八丁堀福祉会
 ○学校法人ダイキ学園 ウェルテック専門学校

資本金 5,000万円
 売上高 65億(グループ全体)
 社員数 1,500名(グループ全体)
 事業内容
 ◎先進技術開発 ◎自動車開発 ◎船舶設計 ◎航空機設計
 ◎ITソリューション ◎保育園運営 ◎社会福祉事業
 ◎海外コンサルティング ◎難民支援
 取引先 トヨタ自動車(株)、デンソー(株)、三菱重工業(株)、マツダ(株)、(株)今治造船、(株)IHI、JMU(株) 他
 事業拠点
 ●広島本社 ●東京本社 ●東海支社(愛知)
 ●大阪営業所 ●北陸営業所 ●東北営業所
 ●九州支社(福岡) ●長崎営業所 ●北海道営業所
 ●広島営業所 ●世羅エデュケーションパーク



学校法人ダイキ学園 ウェルテック専門学校 広島校 (広島県広島市)



有限会社 D-CLIP 介護保険サービス事業所 (岐阜県海津市)

《高齢者福祉》
 ●香和ショートステイ
 ●かぐわがアサヒセンター
 ●リハビリデイ香和

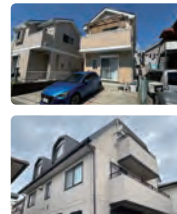

グループホーム相模原 (神奈川県相模原市)

《障がい者福祉》
 ●グループホーム田名館
 ●グループホーム上溝館



社員施設 世羅エデュケーションパーク (広島県世羅郡世羅町)



企業主導型保育園 にじいろ園 (広島県呉市)

主催

学校法人タイキ学園
ウェルテック専門学校 広島校

〒732-0068 広島県広島市東区牛田新町3丁目15-38



0120-022-695

(受付時間 | 平日 9:00 ~ 18:00) FAX:082-224-2245
 info@weltech.ac.jp https://weltech.ac.jp



Web申込フォーム

2026 年度介護福祉士実習指導者講習会 開催要綱

- 趣 旨** 実習は、介護現場における実践を通じて学習した知識及び技能の確認を行うとともに、利用者やその家族との関わりを通じて対人援助におけるコミュニケーションを学べる貴重な場である。
また、実際に介護の現場に参画することで、多職種協働の在り方を学ぶことができるなど、介護福祉士の養成課程において非常に重要な要素となっている。
そこで、介護福祉士養成カリキュラムの「介護実習」を指導する社会福祉施設等の実習指導者に対して必要な専門的知識及び教育方法を習得させ、新たなカリキュラムに対応した実習生を円滑に受け入れることができ、「介護実習」をより効果的に展開できることを目的とし講習会を実習するものである。
- 主 催** 学校法人ダイキ学園ウエルテック専門学校広島校
- 日 程** 第1回：2026年4月24日（金）、4月25日（土）、5月1日（金）
- 会 場** 第1回： 古の市会場（広島県広島市安佐南区古市3丁目5-3）
- 対 象** 介護福祉士の**資格取得を有する者。実務経験は3年以上が望ましい。**
- 参 加 費** 45,000円(税込)
- 定 員** 会場毎に10名
- 参加申込** 参加申込書より、FAX または郵送にてお申込みください。

【申込締切】2026年4月17日（金） 必着

【申込先】 学校法人ダイキ学園ウエルテック専門学校広島校事務局

【問い合わせ】

学校法人ダイキ学園ウエルテック専門学校広島校 事務局（休日：土日祝）

〒732-0068 広島市東区牛田新町三丁目15-38

TEL 0120-022-695／FAX 082-244-2245

【2026年度】介護福祉士実習指導者講習会 参加申込書



受付日： 年 月 日 / 受付者：

太字内をご選択ください。

受講期限・会場をご選択ください

- 【第1回】2026年4月24日(金)、4月25日(土)、5月1日(金)
会場：総合福祉サービス 古の市(〒731-0123 広島県広島市安佐南区古市3-5-3)

太枠内をもれなくご記入ください。

| 申込者 | | | |
|------------|--|----|-------|
| 氏名 代表者名 | フリガナ | 種別 | 個人・法人 |
| 企業 事業所名 | ※種別にて「法人」をお選びいただいた方はご入力ください。 連絡先： () / 参加人数： 人 | | |
| メールアドレス | @ | | |
| 電話番号 | () | | |
| 備考 | | | |

上記の内容にて「介護福祉士実習指導者講習会」の参加を申し込みます。

年 月 日

本人署名：

| | | | |
|-------------|---|---|--|
| [主催] 申込先 | 学校法人ダイキ学園 ウェルテック専門学校 広島校 〒732-0068 広島市東区牛田新町三丁目15-38 | 申込ページからのご応募はこちら➡ https://weltech.ac.jp/instructor-seminar | |
| | FAX:082-224-2245 (TEL:0120-022-695) | | |

郵送またはFAXにて申込書をご提出ください。(※2025年4月17日(金)必着)